LEGENDA

- Confine comunale
- Idrografia minore (fossi privati)
- Scoli consorziali
- Tratti che risentono maggiormente delle difficoltà di deflusso
  - Tratti responsabili di allagamenti frequenti
  - Tratti che potrebbero determinare allagamenti
  - Tratti dall'elevata difficoltà di deflusso
- Organi di regolazione
- Sollevamento irriguo

N

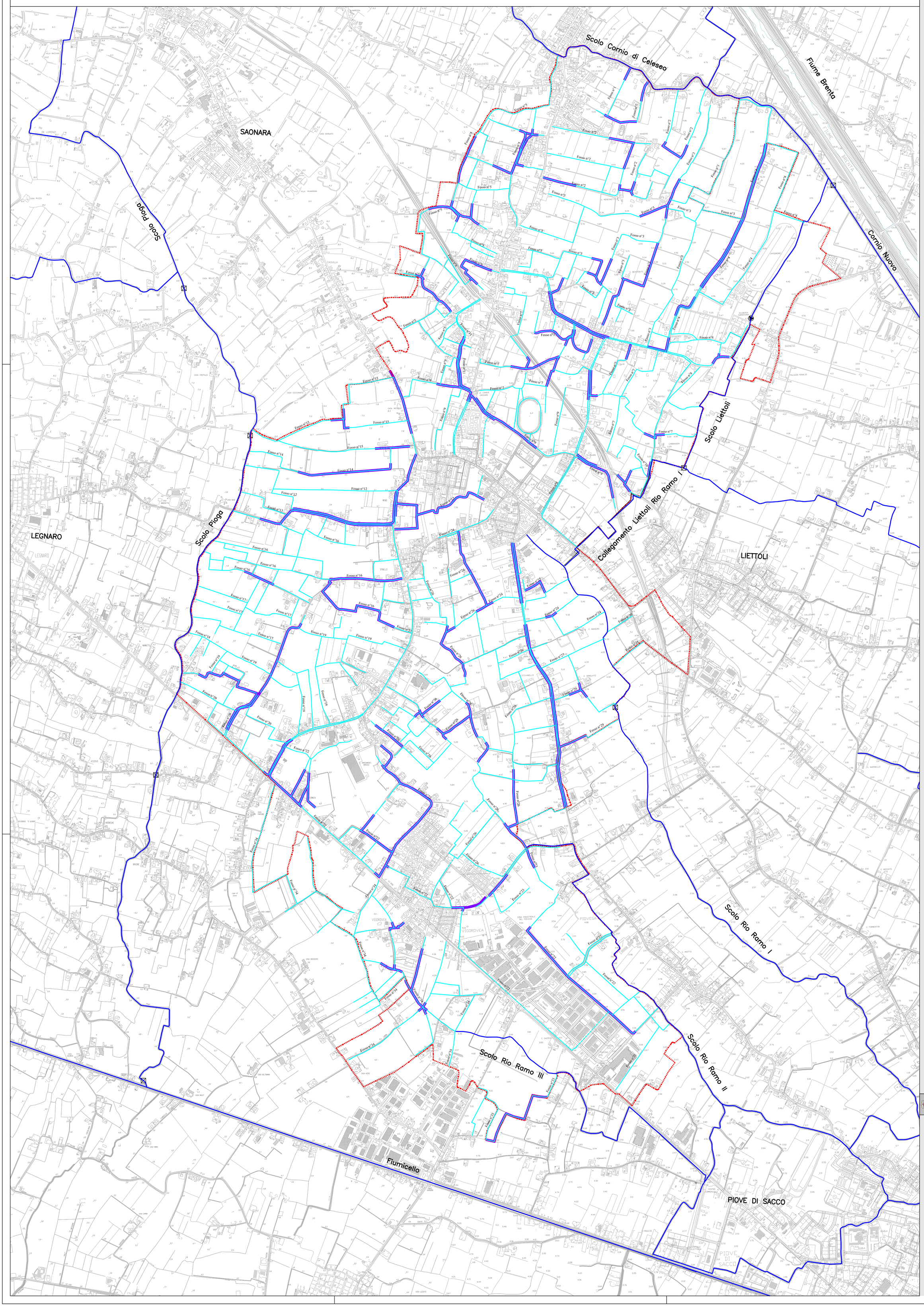

COMUNE DI SANT'ANGELO DI PIOVE DI SACCO

PIANO DELLE ACQUE

STATO DI FATTO: SINTESI DELLE CRITICITA'

Il Sindaco
Dott. Romano Boischio

Il Responsabile Settore Urbanistica
Geom. Luciano Maniero

Progettisti
Ing. Lino Pollastri

Collaboratori
Ing. Paolo Tosetto

Approvazione

Veneto Progetti s.c.

Tav. 05

2014
scala 1:10000

H:\Lavori\SANT1233\Produzione\PAA\AUTOCAD\Elaborati grafici\Consegna definitiva\tav_05_sintesi delle criticita.dwg